



Centro de
Políticas Públicas

Análisis Urbano / Rural Plebiscito 4 de septiembre



Participación nacional elecciones 2016-22

Por tipo de comuna



La participación en comunas rurales en el plebiscito del 4 de septiembre fue de un 86,7% del padrón electoral, versus un 85,7% que lo hizo en comunas urbanas.

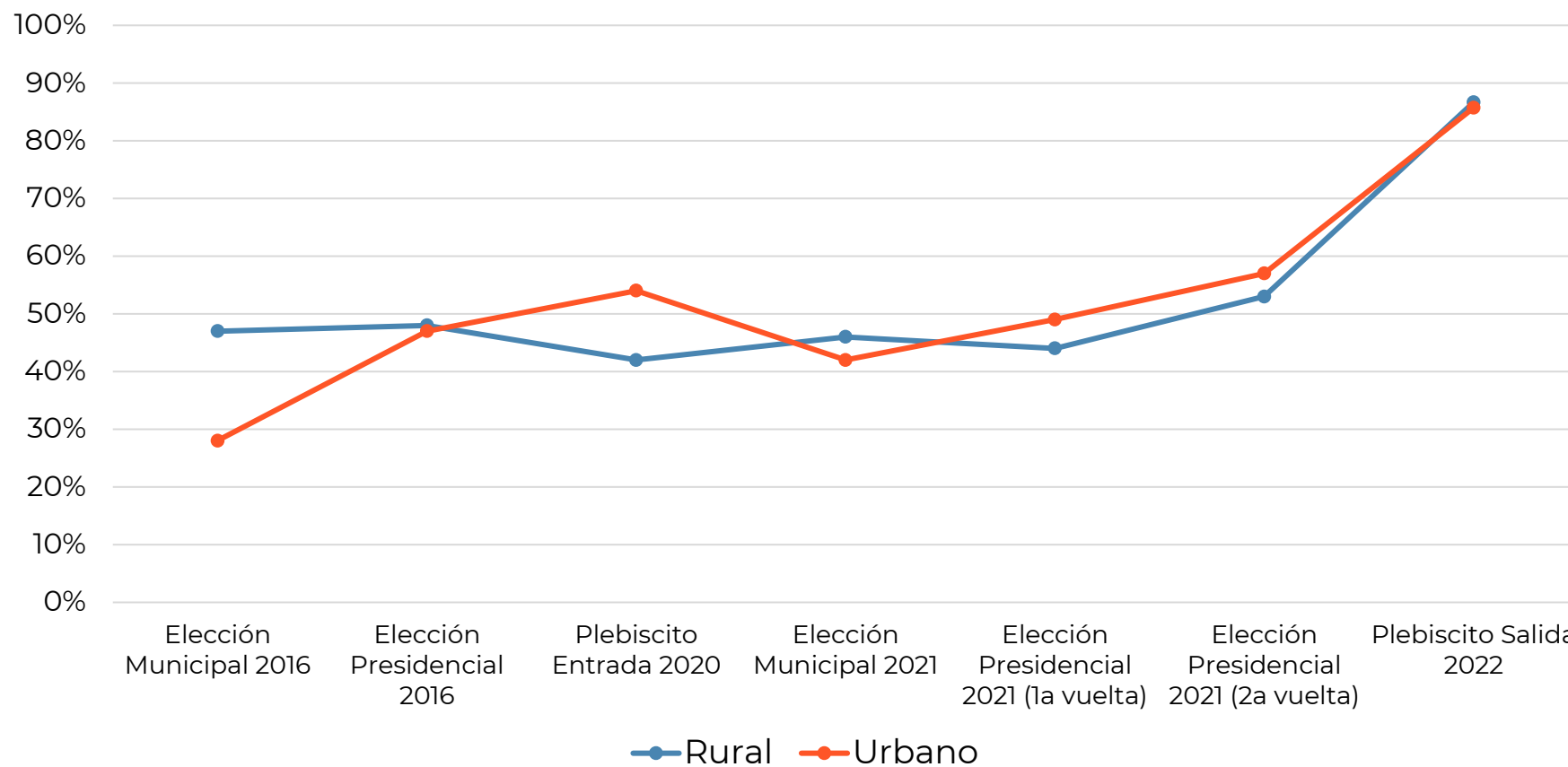

*El análisis contempla 263 comunas rurales según la definición de la Política Nacional de Desarrollo Rural (2020).

Fuente: Centro de Políticas Públicas FEN, Universidad San Sebastián con datos del SERVEL, septiembre 2022

Incremento participación plebiscito de salida versus entrada **por tipo de comuna**



106%

59%

Los votantes urbanos en el plebiscito de salida alcanzaron los 9.355.927 mientras que en comunas rurales 3.605.570**.

Incremento urbano

Incremento rural

+ 3.553.344
personas

+ 1.876.923
personas

*El análisis contempla 263 comunas rurales según la definición de la Política Nacional de Desarrollo Rural (2020).

** El análisis no considera votantes extranjeros

Fuente: Centro de Políticas Públicas FEN, Universidad San Sebastián con datos del SERVEL, septiembre 2022

Participación regional plebiscito salida por tipo de comuna

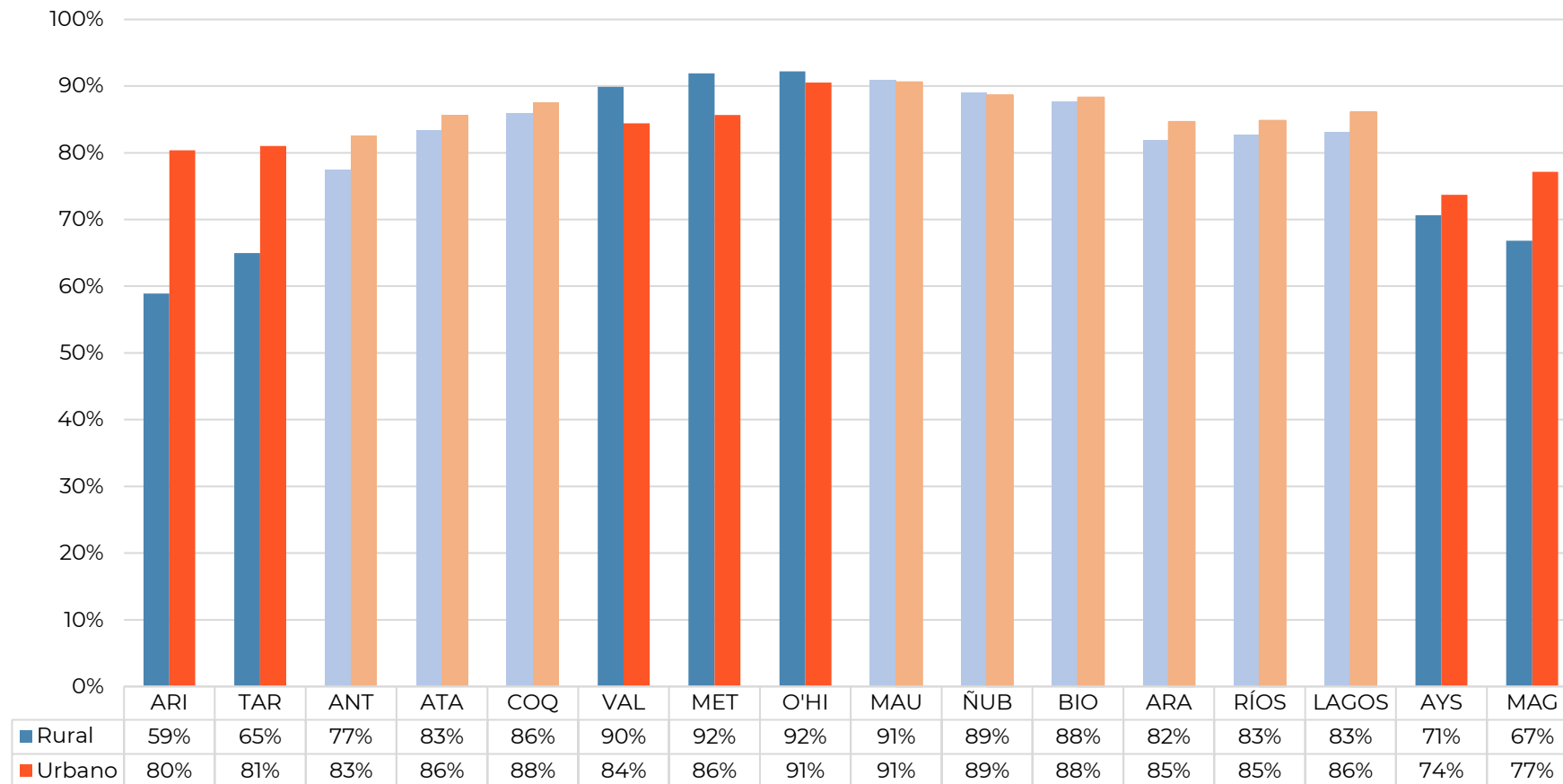

Los datos muestran que la participación rural fue menor en regiones más extremas, versus aquellas de la zona central del país.

*El análisis contempla 263 comunas rurales según la definición de la Política Nacional de Desarrollo Rural (2020).

Fuente: Centro de Políticas Públicas FEN, Universidad San Sebastián con datos del SERVEL, septiembre 2022

Proporción opción rechazo por región por tipo de comuna

Rechazo rural: 70%
Rechazo urbano: 59%

En 13 de las 16 regiones del país el rechazo fue mayor en comunas rurales que en urbanas, siendo en la mitad de las regiones mayor al 70%.

*El análisis contempla 263 comunas rurales según la definición de la Política Nacional de Desarrollo Rural (2020).

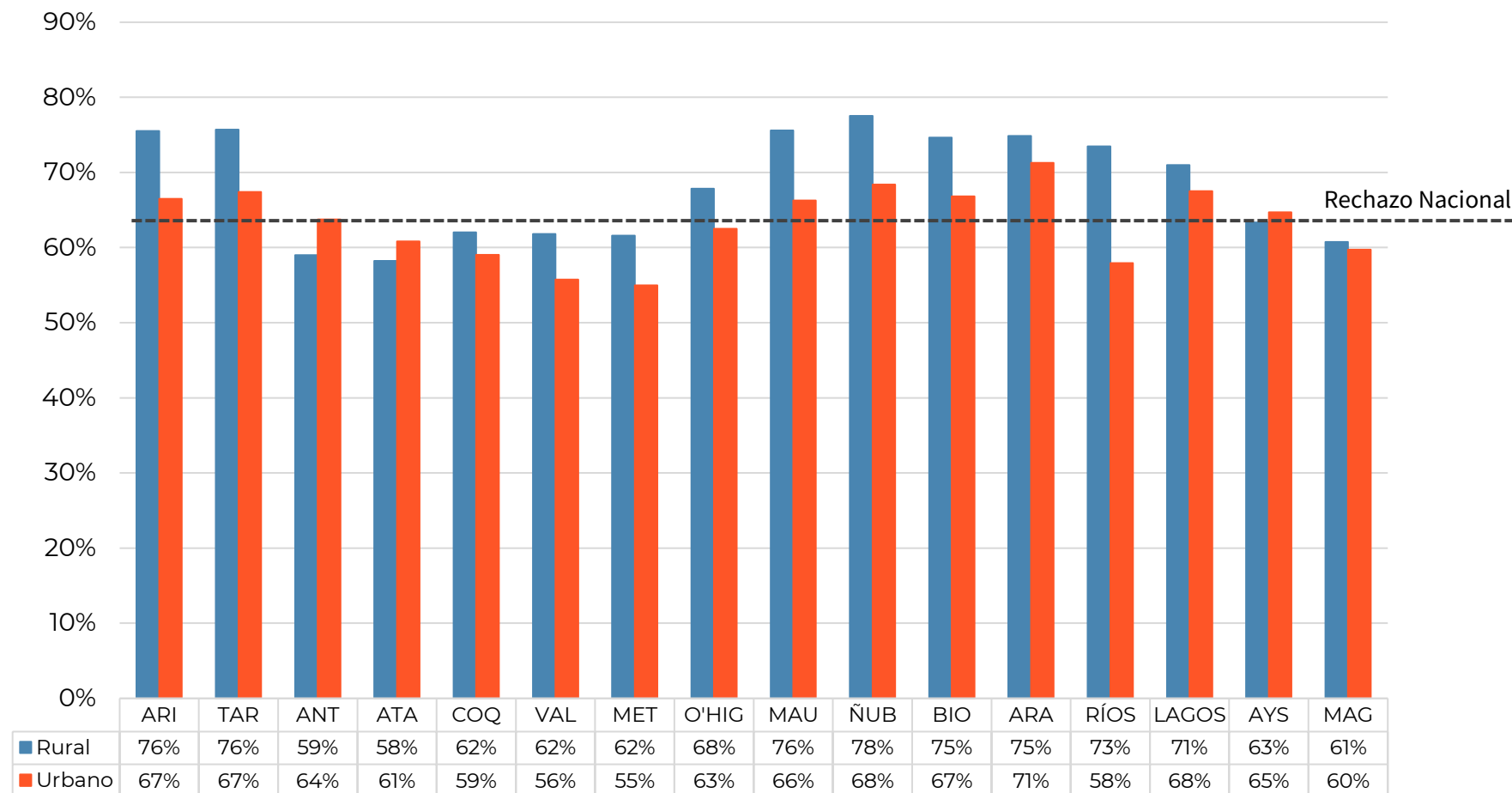

Ranking 10 comunas rurales con mayoría de votos por la opción rechazo



COMUNA	REGIÓN	% RECHAZO
Colchane	Tarapacá	94,7%
Camiña	Tarapacá	87,6%
General Lagos	Arica y Parinacota	87,6%
Negrete	Biobío	84,0%
Los Sauces	La Araucanía	84,0%
Pinto	Ñuble	83,3%
Los Muermos	Los Lagos	83,2%
Retiro	Maule	83,0%
Ñiquén	Ñuble	82,6%
San Ignacio	Ñuble	82,3%

A nivel nacional el rechazo se impuso en 261 de las 263 comunas rurales.

*El análisis contempla 263 comunas rurales según la definición de la Política Nacional de Desarrollo Rural (2020).

Fuente: Centro de Políticas Públicas FEN, Universidad San Sebastián con datos del SERVEL, septiembre 2022

Resumen de resultados

Análisis Urbano / Rural

Plebiscito 4 de septiembre



- La participación en comunas rurales en el plebiscito del 4 de septiembre fue de un 86,7% del padrón electoral, versus un 85,7% que lo hizo en comunas urbanas.
- **El incremento de participación rural respecto del plebiscito de entrada fue de un 106% versus un 59% en comunas urbanas.**
- Los datos muestran que la participación rural fue menor en las regiones más extremas del país (Arica y Parinacota, Tarapacá, Aysén y Magallanes), con diferencias de hasta un 20% respecto de zonas urbanas. En la zona central (regiones de Valparaíso, Metropolitana y O'Higgins) la participación rural fue mayor que la urbana.
- **El rechazo rural alcanzó un 70% versus un 59% urbano, imponiéndose en 261 de las 263 comunas rurales.**
- En 13 de las 16 regiones del país el rechazo fue mayor en comunas rurales que en urbanas, siendo en la mitad de las regiones mayor al 70%.
- Entre las 5 primeras comunas rurales con mayor proporción del rechazo a nivel nacional se encuentran aquellas vinculadas a temas de inmigración y violencia rural (Colchane, Camiña, General Lagos, Negrete y Los Sauces).